Pielikums darba uzdevumam

TEMATISKĀ PLĀNOJUMA TERITORIJAS ROBEŽA

Mērogs 1:1000

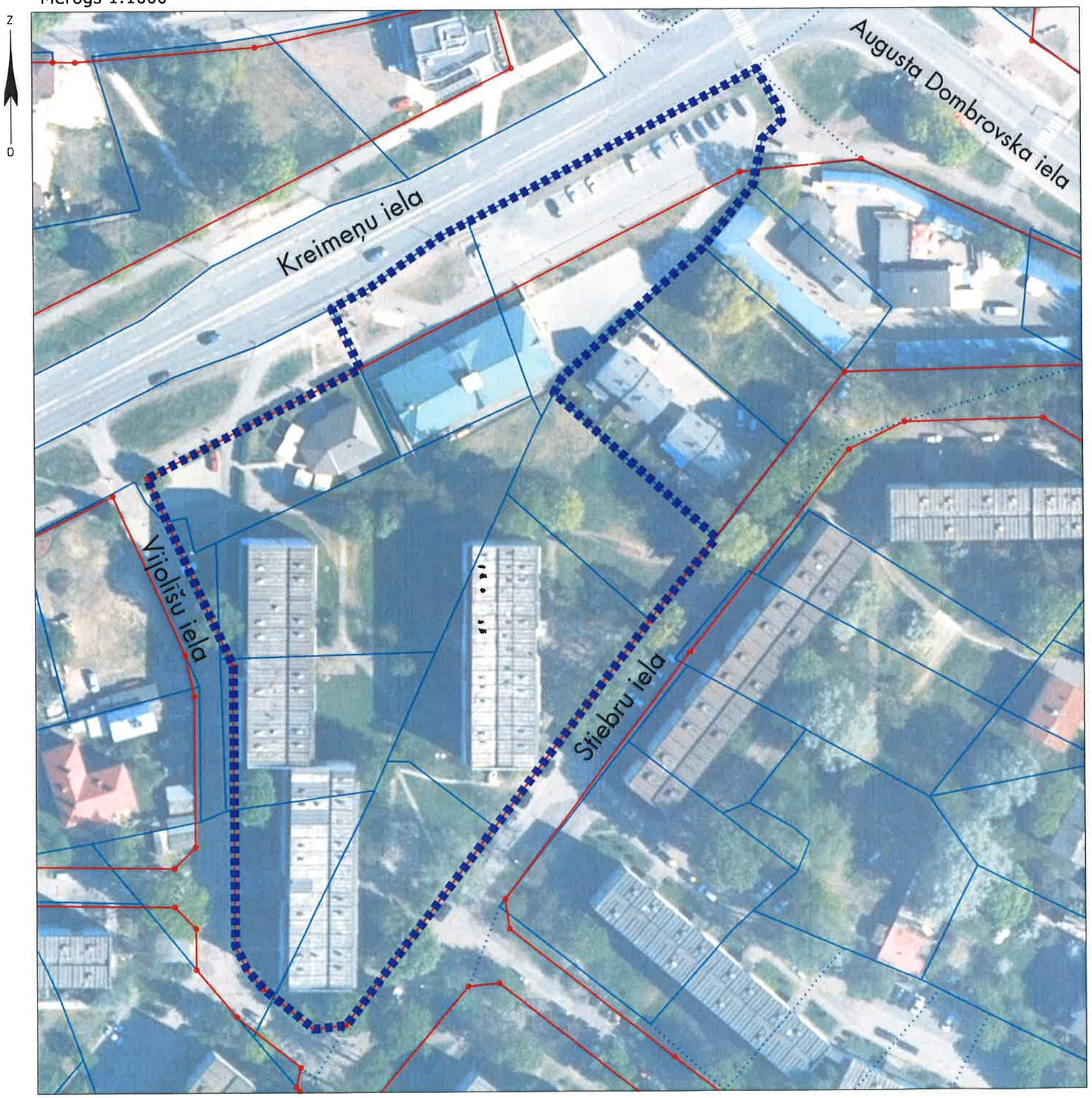

Teritorijas novietojums

Apzīmējumi

- Tematiskā plānojuma robeža, platība ~ 1.51 ha
- Zemes īpašuma kadastra robeža
- Sarkanā līnija

Rīgas pašvaldības dzīvojamo māju privatizācijas komisijas priekšsēdētāja R.Freimane

Sagatavoja: Rīgas pašvaldības dzīvojamo māju privatizācijas komisijas Privatizācijas objektu sagatavošanas nodaļas galvenā speciāliste - teritorijas plānotāja	S. Jasinska		18.04.2017.